

# Počet důchodců podle výše důchodu

---

 [kurzy.cz/duchod/rozdeleni-vyse-duchodu](https://kurzy.cz/duchod/rozdeleni-vyse-duchodu)

## Okénko finanční rady

---

Iva Grácová, Bezvafinance

5 zaručených rad, jak snížit výdaje domácnosti v roce 2023,



Tomáš Kadeřábek, FC&SLS a.s.

Čas na dluhopisy?



Jan Béreš, Ušetřeno.cz

Fixace cen energií 2023: Má smysl fixovat se stropem?



Zuzana Dubová, RekvalifikacniKurzy.cz

Top 7 rekvalifikačních kurzů v roce 2023,

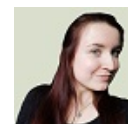

Marek Malina, Portu

Jak úspěšně zhodnocovat peníze?



Iva Grácová, Bezvafinance

5 zaručených rad, jak snížit výdaje domácnosti v roce 2023,



Tomáš Kadeřábek, FC&SLS a.s.

Čas na dluhopisy?



Jan Béréš, Ušetřeno.cz

Fixace cen energií 2023: Má smysl fixovat se stropem?



Zuzana Dubová, RekvalifikacniKurzy.cz

Top 7 rekvalifikačních kurzů v roce 2023



Marek Malina, Portu

Jak úspěšně zhodnocovat peníze?



Iva Grácová, Bezvafinance

5 zaručených rad, jak snížit výdaje domácnosti v roce 2023.



Počet vyplácených důchodů podle výše důchodu. Jak vysoké důchody má jaký počet důchodců?

**Průměrný důchod >>**

**Starobní důchody solo (tj. bez vdovských, invalidních,..)**

---

Důchody (starobní důchody bez sirotčích, vdovských, invalidních, muži i ženy) jsou rozděleny v roce 2020 podle výše důchodu takto:

**Graf počtu důchodců (starobní důchody solo) základní**

---

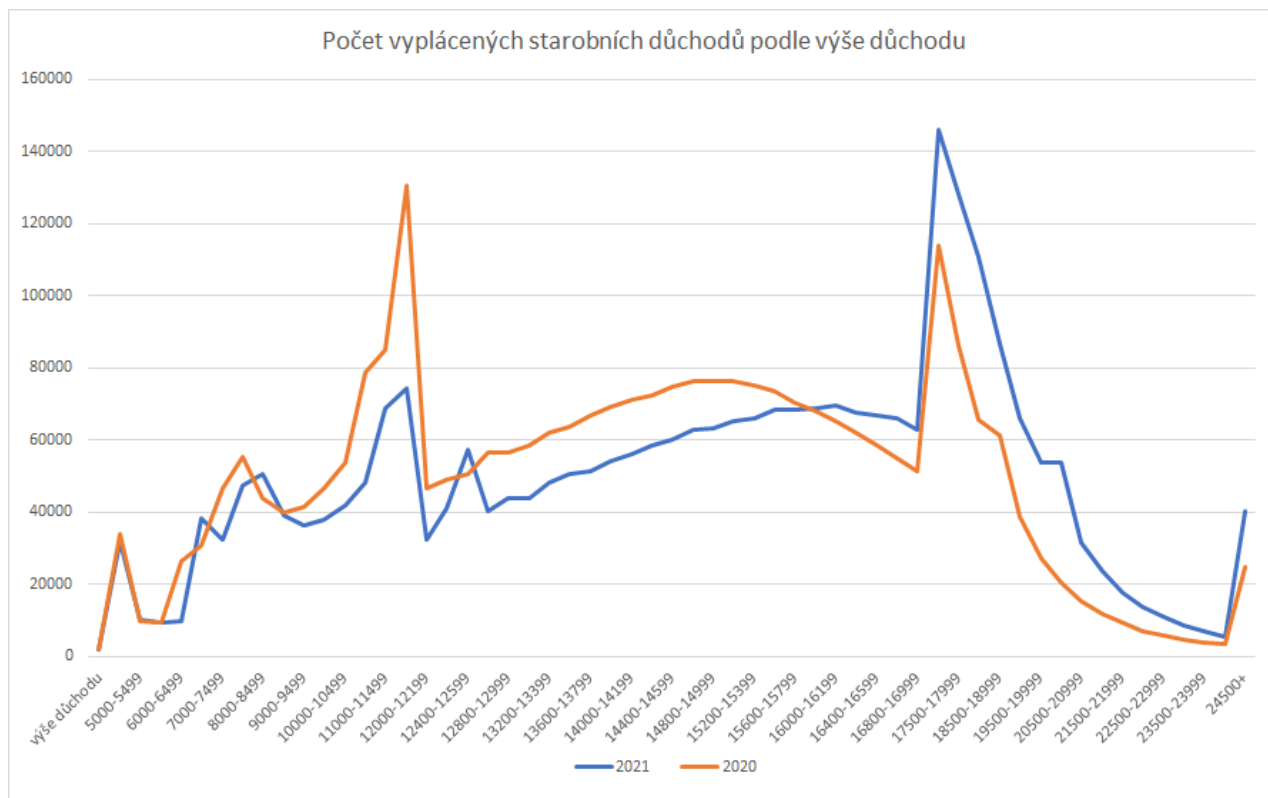

Výše důchodu v Kč	Počet důchodců 2020	Počet důchodců 2021	Počet důchodců 2022
1–4 999	15155	14203	9805
5 000–5 999	7573	7150	6082
6 000–6 999	10371	9228	6041
7 000–7 999	16064	13081	8071
8 000–8 999	24676	19421	10417
9 000–9 999	47073	31086	15010
10 000–10 999	95726	59550	20542
11 000–11 999	167269	109313	32945
12 000–12 999	237426	169710	57029
13 000–13 999	304538	230863	93823
14 000–14 999	354926	286211	138089
15 000–15 999	350276	323528	182832
16 000–16 999	282658	321363	227261
17 000–17 999	193692	265369	258410

---

18 000–18 999	123738	191639	280454
19 000–19 999	64258	116407	268153
20 000–20 999	34871	83865	223529
21 000–21 999	20685	40587	170057
22 000–22 999	12712	24500	113104
23 000–23 999	8612	15485	87403
24 000–24 999	6234	10298	47156
25 000–25 999	4682	7349	29888
26 000–26 999	3494	5571	19876
27 000–27 999	2731	4332	13388
28 000–28 999	2150	3237	9464
29 000–29 999	1779	2666	7105
30 000–39 999	6543	10798	26082
40 000–49 999	453	821	4603
50 000–59 999	87	142	412
60 000–69 999	19	33	103
70 000+	8	14	51

---

## Více o důchodech

---